



.....	29
.....	30
.....	31
.....	31
.....	31
.....	31
.....	31
.....	33
.....	33
.....	33
.....	33
.....	33
.....	33
.....	34
.....	34
.....	34
.....	35
.....	35
.....	35
.....	36
.....	36
.....	36
.....	36
.....	36
.....	37
.....	37
.....	37
.....	37
.....	37
.....	38
.....	38
.....	39

※以上数据来源：1-1 学校概况，表 1-4-1 专业基本情况，表 1-5-1 教职工基本信息，表 1-7-2 科研基地，表 3-3-1 高层次人才，表 4-1-1 学科建设，表 6-1 学生数量基本情况，6-3-2 近一级本科生录取标准及人数。

※数据来源表 1-1 学校概况。

※数据来源表 1-4-1 专业基本情况。

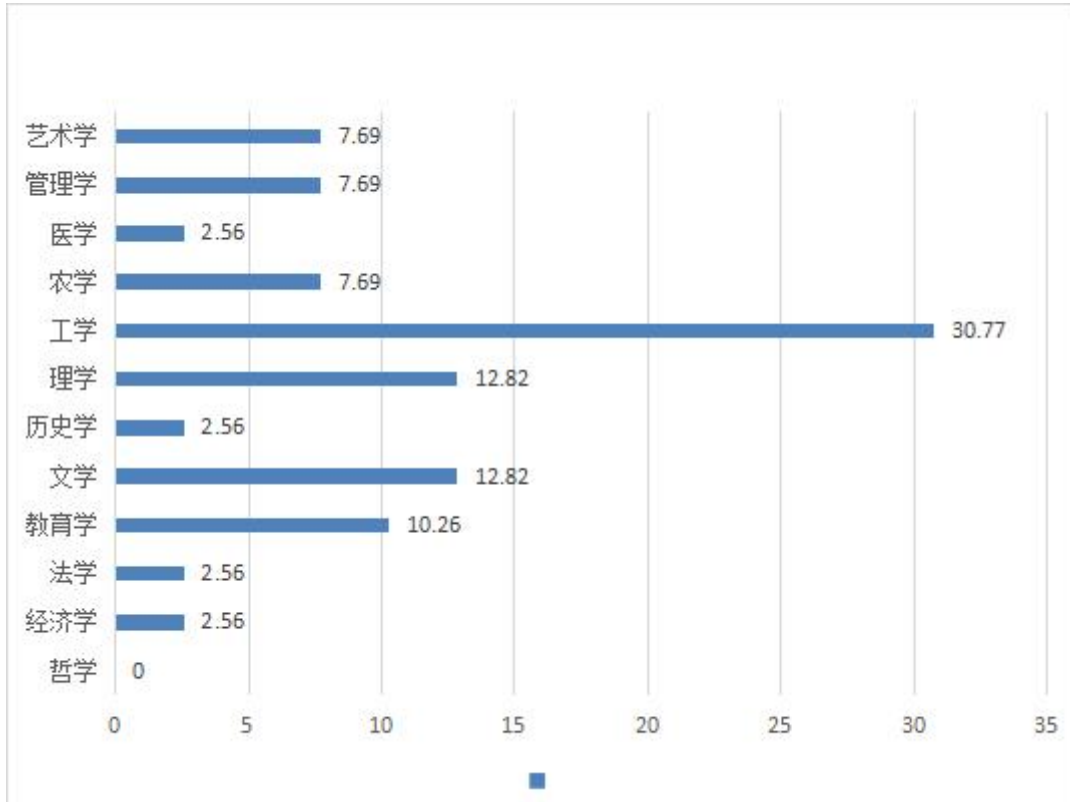

※数据来源表：4-1-1 学科建设，4-1-2 博士点、硕士点，4-1-4 重点（一流）学科。

【注】此处数据统计不含毕业生。

※数据来源表 1-6 本科生基本情况，表 6-1 学生数量基本情况

8366		592	1199	2910

※数据来源表 6-1 学生数量基本情况。

注：生师比=折合在校生数/折合教师总数（折合教师总数=专任教师数+外聘教师数×0.5+直属医院具有医师职称的医生人数×0.15）

25.17

45.47

		596		113	
		131	21.98	10	8.85
		129	21.64	7	6.19
		298	50.00	53	46.90
		290	48.66	16	14.16
		134	22.48	46	40.71
		129	21.64	18	15.93
		10	1.68	1	0.88
		9	1.51	0	0.00
		23	3.86	3	2.65
		181	30.37	2	1.77
		269	45.13	18	15.93
		118	19.80	70	61.95
		28	4.70	23	20.35
		150	25.17	43	38.05
		271	45.47	47	41.59
		142	23.83	16	14.16

		33	5.54	7
				6.19

※数据来源表 1-5-1 教职工基本信息，表 1-5-3 外聘和兼职教师基本信息数据。

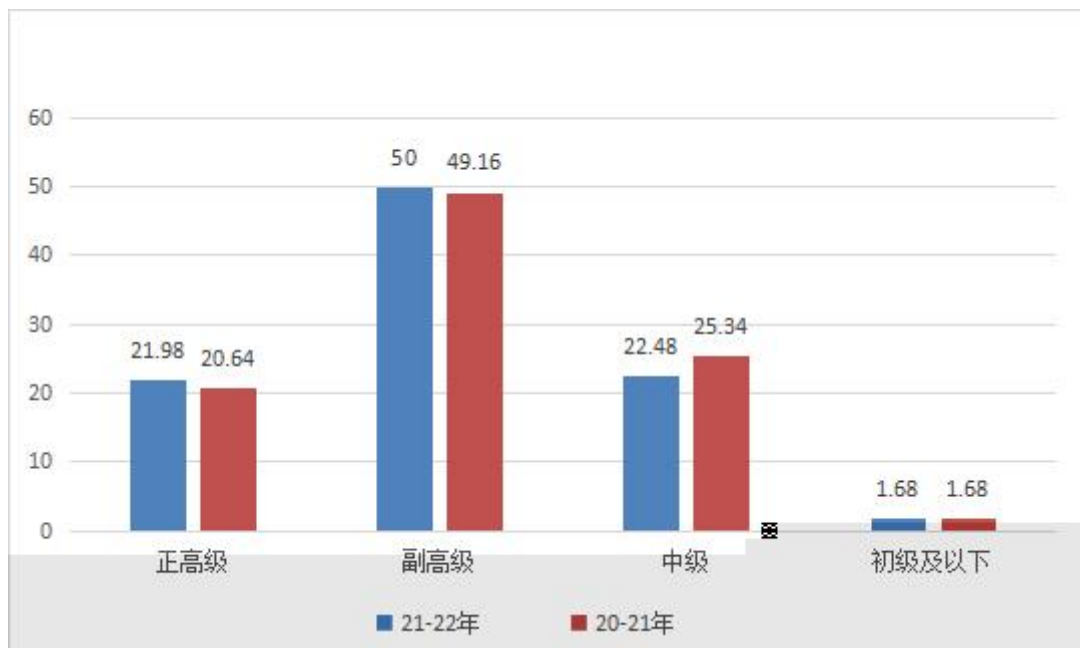
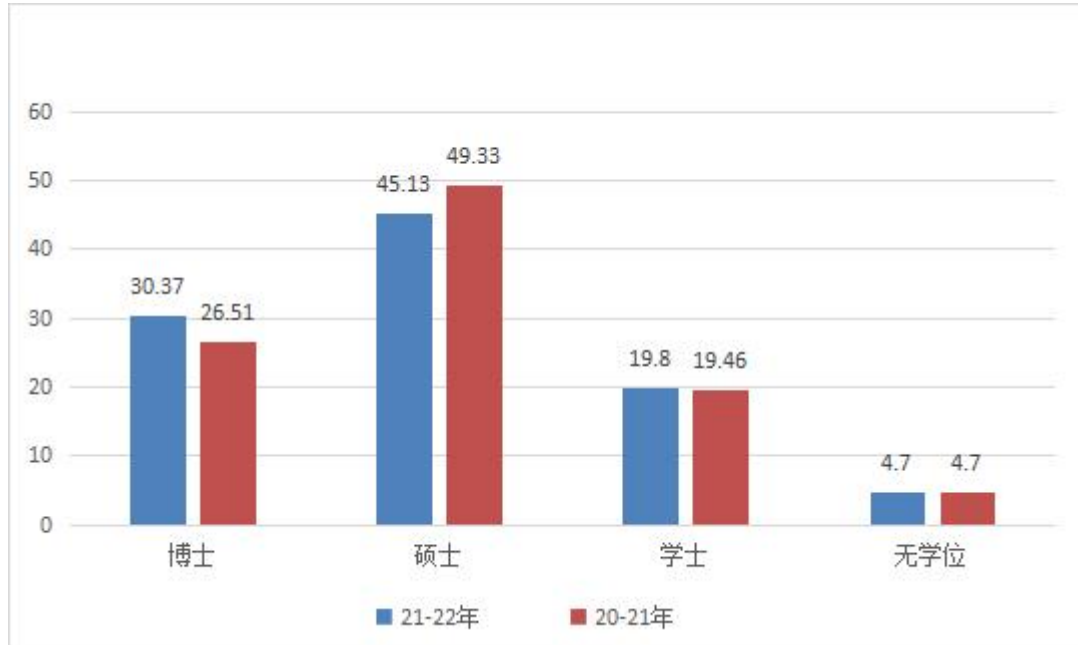

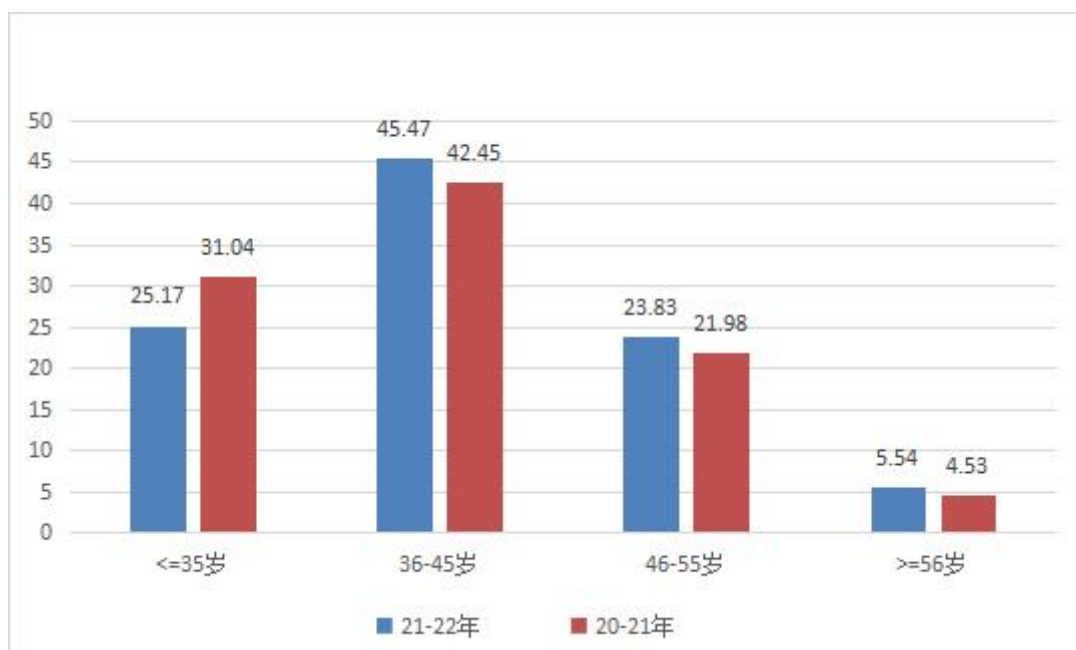

※数据来源表 1-5-1 教职工基本信息,表 3-3-1 高层次人才,表 3-3-2 高层次人才教学、研究团队。

注：以上统计包含外聘人员与离职人员。

※数据来源表 1-5-1 教职工基本信息,表 1-5-3 外聘和兼职教师基本信息,表 1-5-4 附属医院师资情况,表 5-1-1 开课情况。

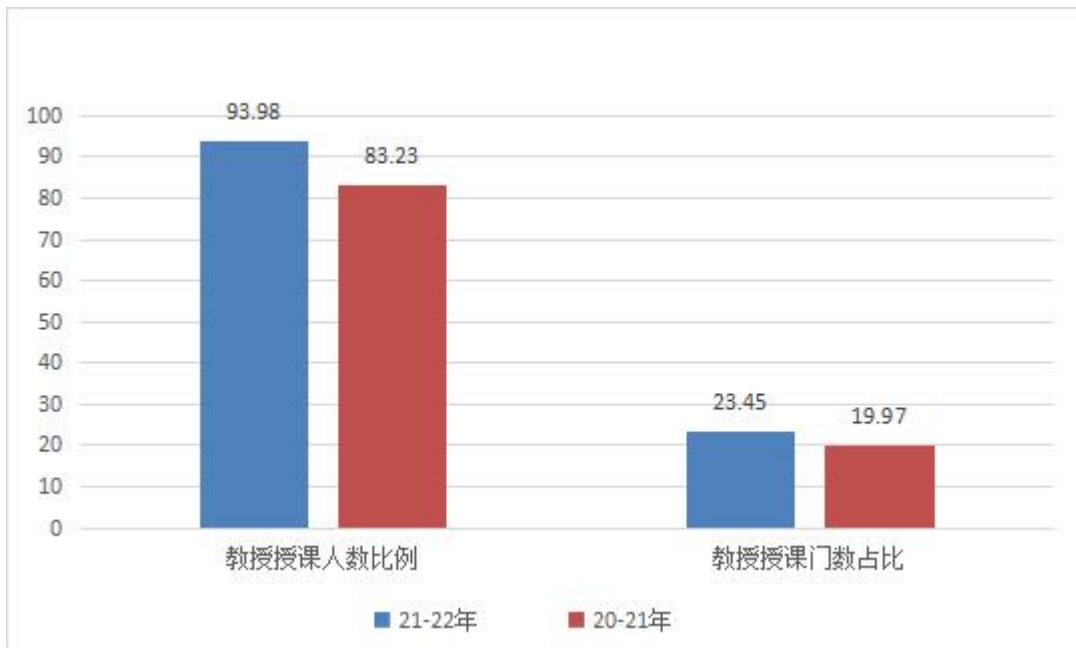
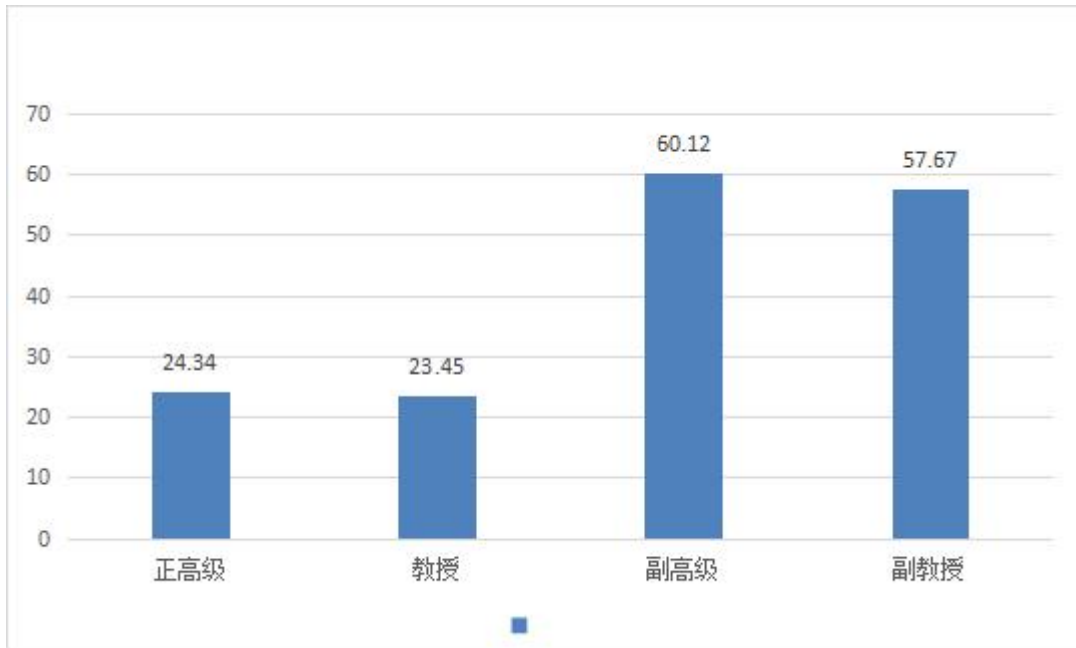

※数据来源表 3-3-1 高层次人才，表 5-1-1 开课情况。

【注】此表不统计网络授课。

※数据来源表 2-8-2 教育经费收支情况，表 6-1 学生数量基本情况。

※数据来源表 2-8-2 教育经费收支情况，表 6-1 学生数量基本情况。

※数据来源表 2-1 占地与建筑面积，表 2-2 教学行政用房面积。

※数据来源表 2-2 教学行政用房面积，表 2-3-1 图书馆，表 2-3-2 图书当年新增情况。

※数据来源表 2-5 固定资产，表 2-6 本科实验设备情况，表 2-7-1 实验教学示范中心、虚拟仿真实验示范中心，表 2-7-2 虚拟仿真实验教学项目

“ • ”“ • ”
“ ”

※以上数据来源：表 1-4-1 专业基本情况，表 4-3 优势（一流）专业情况。

※以上数据来源：表 1-5-1 教职工基本信息，表 4-2 专业培养计划表。

※以上数据来源：表 1-4-1 专业基本情况，表 4-2 专业培养计划表。

	“	”	“	”	
		38		7	
18		3			1
9			3		98
2021-2022			2	20	

【注】此处不统计网络授课

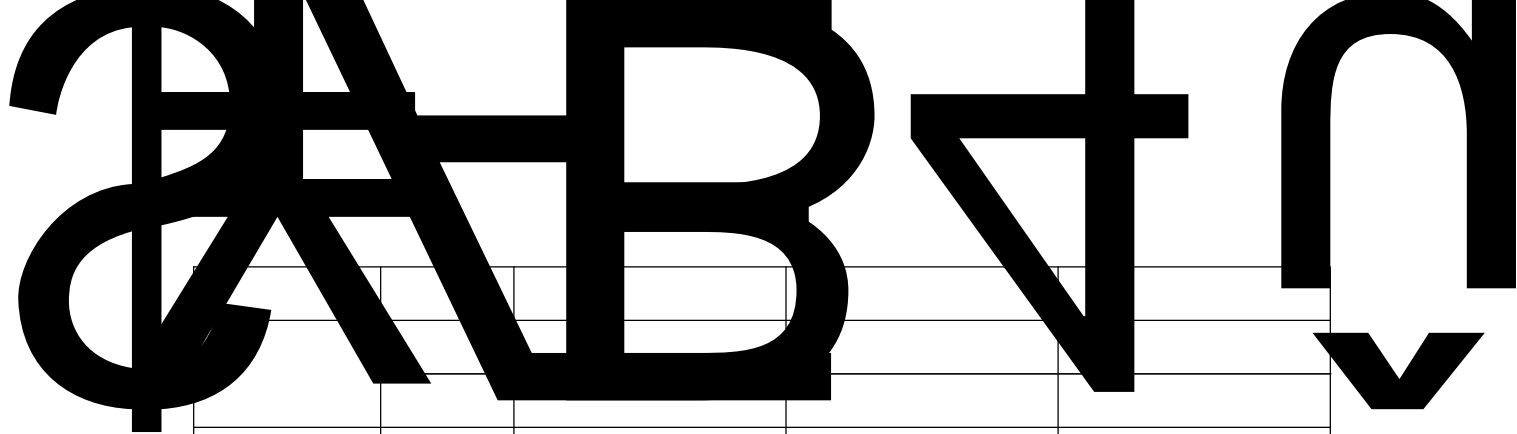

※以上数据来源：表 5-3 本科教学信息化，表 5-1-1 开课情况，表 5-1-2 专业课教学实施情况 1

※以上数据来源：表 5-1-1 开课情况，表 5-1-3 分专业（大类）专业实验课情况，以及高等学校实验室信息统计数据基表 4 教学实验项目表。

※以上数据来源：表 5-2 学生毕业综合训练情况，表 1-5-1 教职工基本信息。

※以上数据来源：表 2-4 校外实习、实训基地。

※以上数据来源：表 3-6 相关教师情况，表 5-4-1 创新创业教育情况，表 5-4-2 高校创新创业教育实践基地（平台），表 6-6-1 学生参加大学生创新创业训练计划情况。

※以上数据来源：表 7-2-1 教育教学研究与改革项目，表 7-2-2 教学成果奖（近一届），表 7-2-3 省级及以上本科教学工程项目情况。

+ + +

020302		8	1	100.00	3	4	2	6	0	
030503		24	7	100.00	15	2	16	5	3	
040106		30	7	100.00	13	10	7	15	8	
040107		17	3	100.00	9	5	4	2	11	
040108		13	4	100.00	5	4	5	5	3	
040201		17	11	100.00	5	1	4	10	3	
050101		22	7	100.00	13	2	8	9	5	
050107T		9	0	--	6	3	0	6	3	
050201		23	4	100.00	12	7	4	13	6	
050262		10	1	100.00	8	1	2	8	0	
050306T		8	2	100.00	4	2	1	7	0	

060101		19	3	100.00	11	5	9	5	5
070101		17	5	100.00	9	3	5	10	2
070201		9	4	75.00	4	1	5	1	3
070202		5	1	100.00	4	0	1	3	0
070501		22	4	100.00	9	9	12	8	2
071201		9	0	--	7	2	0	8	1
080401		16	4	100.00	7	4	14	2	0
080706		7	0	--	5	2	3	4	0
080901		13	1	100.00	9	3	3	9	1
080910T		13	1	100.00	5	7	2	7	4
081001		7	0	--	1	5	1	3	3
081101		5	0	--	1	1	0	4	1
081301		23	5	100.00	13	4	14	8	1
081302		11	4	100.00	4	3	7	4	0
082701		8	1	0.00	6	1	1	7	0
090501		20	4	100.00	14	1	13	4	3
090502		18	6	100.00	4	6	3	11	4
090601		11	6	100.00	5	0	7	4	0
101101		15	0	--	6	9	1	12	2
120203K		7	0	--	2	5	1	4	2
120302		14	3	100.00	8	3	9	4	1
120901K		12	2	100.00	5	5	2	9	1
130202		18	5	100.00	6	7	4	7	7
130401		18	7	100.00	7	4	5	8	5
130502		12	3	100.00	7	2	1	4	7

130502		2468.00	62.60	37.40	22.37	51.05	160.00	65.63	26.88
130401		1702.00	67.48	32.52	50.32	49.68	112.50	66.22	20.00
130202		2418.00	76.88	23.12	58.48	33.79	163.00	78.53	14.11
120901K		1716.67	84.35	15.65	67.42	19.77	128.33	56.36	9.87
120302		2165.00	71.36	28.64	73.49	26.51	170.00	71.76	28.24
120203K		1699.50	75.29	24.71	66.99	31.10	127.00	61.81	18.90
101101		1964.33	80.86	19.14	66.55	33.45	127.50	77.65	17.65
090601		2238.00	79.85	20.15	70.87	29.13	161.00	62.42	14.60
090502		1756.00	86.33	13.67	52.59	47.41	120.50	72.61	9.13
090501		2512.00	86.43	13.57	46.10	49.16	164.00	83.54	9.15
082803		2208.00	73.96	26.04	69.57	30.43	162.00	84.57	15.43
082802		2977.00	85.56	14.44	72.29	27.71	217.00	67.28	11.52
082701		2634.00	75.09	24.91	68.72	31.28	165.00	60.91	21.52
081302		2467.00	78.07	21.93	81.19	14.11	177.50	63.38	16.90
081301		2308.00	79.16	20.84	79.16	20.84	174.00	73.56	26.44
081101		1664.50	81.62	18.38	78.10	18.11	133.50	73.78	11.61
081001		2121.50	74.71	25.29	72.35	27.65	157.00	66.24	28.66
080910T		1804.00	83.23	16.77	48.97	51.03	116.50	81.97	12.02
080902		2364.00	70.81	29.19	70.18	29.82	165.00	72.73	27.27
080901		2189.50	83.69	16.31	61.48	38.52	154.00	60.06	22.08
080706		2242.00	71.14	28.86	66.68	33.23	164.00	72.56	20.12
080401		2129.00	79.90	20.10	85.58	8.97	167.00	74.25	18.56

071201		2499.00	73.75	26.25	74.31	25.69	163.50	55.96	22.02
070501		2778.00	69.87	30.13	58.39	17.85	165.00	49.70	28.48
070202		2288.00	84.92	15.08	78.10	16.35	165.00	81.21	11.52
070201		2427.00	75.65	24.35	84.88	15.12	168.00	75.00	18.45
070101		2242.00	71.90	28.10	70.07	29.93	170.00	75.29	24.71
060101		2164.00	65.39	34.61	78.05	21.95	165.00	70.91	29.09
050306T		2056.00	64.59	35.41	67.95	32.05	155.00	69.03	23.23
050262		2511.50	75.07	24.93	58.51	40.69	151.00	73.51	26.49
050201		1934.00	86.58	13.42	63.29	36.12	124.25	89.94	10.06
050107T		2133.00	65.73	34.27	71.92	0.00	162.00	66.05	26.54
050101		2454.00	85.41	14.59	73.68	26.32	152.00	67.27	14.31
040201		2436.00	57.92	42.08	49.79	50.21	158.00	54.43	30.38
040108		2276.00	65.64	34.36	64.59	35.41	160.00	63.13	21.88
040107		1523.50	62.42	37.58	52.05	38.14	116.00	84.48	12.93
040106		1600.00	66.84	33.16	55.81	42.31	113.50	72.69	27.31
030503		1525.50	68.86	31.14	65.91	19.86	118.00	81.36	18.64
020302		1686.00	83.21	16.79	76.10	23.90	148.50	70.37	15.82
	/	2066.93	76.24	23.76	65.46	30.90	145.56	70.47	19.01

※以上数据源自表 4-2 专业培养计划表，表 5-1-1 开课情况。

注：实践学分主要指集中性实践环节、实验教学的学分。数据源自表 4-2 专业培养计划表。

020302		24.5	35.0	4.0	40.07	1	23	42
030503		23.0	24.5	1.5	40.25	0	114	177
040106		22.0	28.0	2.0	44.05	0	37	137
040107		21.0	20.0	2.0	35.34	0	51	360
040108		24.0	44.0	6.0	42.5	0	13	102
040201		24.0	46.0	2.0	44.3	0	107	222
050101		24.5	5.0	0.0	19.41	2	107	49
050107T		24.0	25.0	6.0	30.25	0	7	4
050201		22.5	29.75	0.0	42.05	0	113	191
050262		24.5	48.0	8.0	48.01	0	6	36
050306T		24.0	41.0	0.0	41.94	2	22	29
060101		24.0	31.0	6.0	33.33	1	107	11
070101		24.0	19.0	3.0	25.29	0	107	86
070201		19.0	23.0	12.0	25.0	2	107	17
070202		24.0	24.0	12.0	29.09	7	6	0
070501		24.0	62.0	12.0	52.12	1	5	0
071201		24.0	38.0	6.0	37.92	0	9	0
080401		24.0	34.0	6.0	34.73	5	9	19
080706		4.0	60.0	6.0	39.02	7	2	0
080901		4.0	68.0	6.0	46.75	7	7	0
080902		4.0	55.0	12.0	35.76	0	6	18
080910T		4.0	53.0	3.5	48.93	4	3	4

081001		23.5	28.0	5.0	32.8	1	4	0
081101		23.0	30.0	3.5	39.7	0	15	0
081301		27.0	24.0	12.0	29.31	1	7	0
081302		23.0	20.5	12.0	24.51	3	27	14
082701		17.0	31.0	6.0	29.09	5	28	11
082802		40.0	48.0	6.0	40.55	0	3	0
082803		25.0	40.0	6.0	40.12	0	4	0
090501		28.0	33.0	12.0	37.2	0	17	28
090502		25.0	35.0	3.0	49.79	0	9	0
090601		24.0	34.0	1.0	36.02	2	17	0
101101		19.33	23.33	1.67	33.46	4	7	75
120203K		23.0	34.0	4.0	44.88	2	4	8
120302		24.0	45.0	1.0	40.59	2	26	5
120901K		28.67	20.67	12.0	38.44	1	8	37
130202		12.0	51.0	12.0	38.65	0	107	54
130401		14.0	53.5	1.5	60.0	0	110	63
130502		12.0	97.0	12.0	68.12	0	6	0
	/	21.05	35.81	5.23	39.06	2.12	7	31

※数据源自表 4-2 专业培养计划表。

※以上数据来源：表 3-2 相关管理人员基本信息，表 1-5-1 教职工基本信息。

※数据来源表 6-5 应届本科毕业生去向落实情况。

※以上数据来源：表 6-5 应届本科毕业生去向落实情况

--	--	--	--	--

			93		40.07	124		15.82
			100		40.25	127		18.64
			91		41.18	110		22.52
			100	59	36.06	121	32	19.42
		165	104	55	33.33	117	48	29.09
			101	56	33.79	112	35	21.05
			96		37.54	113		19.40
			94		42.23	127		10.69
			114.5		33.46	109.5		17.65
			99		40.91	118		16.56
			66		56.02	117		20.26

			/		
